

1 AFSTÖÐUNYND
1:500

**EYRARGATA 15 - BYGGINGARLÝSING
LANDNÚMÉR - 226862**

IBÚÐARHÚS
Um er að ræða tveggja hæða íbúðarhús.

BOTNPLATA OG SÖKKULVEGGIR
Byggingin er grunduð á vel þjappaðan malarpúða. Sökkulveggir eru úr 200 mm járnþentri steinsteypu. Einangrað er undir plötu og niður með sökkulveggjum með 100 mm plasteinangrun. Þykkt á steyptri botnplötu er 150 mm.

ÚTVEGGIR
Burðarvirki útveggja er burðargrind úr 45x145 mm, fyllt með 150 mm 30 kg/m³ einangrun. Utan á burðargrind kemur krossviður sem á verða láréttar lækur c/c 600 mm og að lokum klætt með lóðréttri timburklæðningu. Að innan verður rakavarnarlag, rafmagnsgrind 34x45 mm og tvöfalt gips.

GLUGGAR OG HURÐIR
Gluggar og hurðir eru ál-tré gluggar frá víðurkenndum aðila. Allt gler er 1. flokks einangrunargler, K-gler eða sambærilegt. Öpanleg fög eru með barnalæsingu. Gluggar og hurðir sem eru nær gölfu en 60 cm eru með öryggisgleri. Litur glugga, hurða og þaks er dökk grár.

INNVEGGIR
Innveggir eru byggðir upp með timburgrind, einangraðir með léttull og klæddir gipsi. Inni í votrymum verður klæðning rakapölin.

MILLIGÓLF
Milligólf er byggt upp með 45x245 burðarbitum c/c 600 mm. Einangrað með 100 mm þéttull sem fest er upp. með 2 mm vír c/c 300 mm. Loftklæðning er 2 x 13 mm gips. Gólfklæðning er 22 mm nótuð borð eða spónaplötur.

STIGI
Stigi milli hæða verður tumburstigi með 18 uppstigum, heildarhæð 2,9 m. Hæð handróa og á stigapalli skal minnst vera 0,90 m.

PAK
Pak er báruklætt mænispak klætt á lækur c/c 600 mm. Hallinn er 30°. Pakið er bonið uppi á 45 x 245 mm timbursperrum T1, á milli þeirra er einangrað með 245 mm steinullareinangrun. Undir sperrum kemur rakavarnarlag og þá 45 x 45 mm timburgrind c/c 400 mm sem klædd verður 13 mm gipsplötum. Ofan á sperrum kemur 25 x 150 mm gisklædd furuklæðning. Á borðklæðningu verður gufuhleypinn þakpappi af víðurkenndri gerð. Ofan á hann koma 45 x 45 mm timburleðarar sem liggja ofan á sperrum. Að lokum kemur aluzink báruklæðning með skörun tvær og hálf bára. Þakrennur eru innfellðar.

INNÞÖK, UPPHITUN OG LAGNIR
Inntök, lagnagrindur o.þ.h. eru staðsett í geymslu. Byggingin mun tengjast hitaveitu sveitarfélagsins. Upphitun er að mestu með hefðbundnum ofnum en á baðherbergi, forstofu og þvottahúsi er gert ráð fyrir gólfhita. Handklæðaðin er á baðherbergi. Neysluvatnslagnir eiga að vera vottaðar rör í rör. Frárennslagnir eru teknar beint út fyrir sökkja og tengjast frárennslskerfi svæðisins. Niðurföll eru í öllum votrymum. Rafagnir og rafgnagsæfni skal vera hefðbundið. Loftþræsing rýma er um öpanleg fög.

BRUNAVARNIR
Rýmingarleiðir eru um aðalinnnganga og hurð í stofu. Björgunarpör eru úr öllum svefnherbergjum. Samtengdir reykskynjarar verðar í húsinu. Þá skal velja með hliðsjón af aðstæðum og staðsetja þannig að þeir geti með sem bestum hætti skynjað og látið vita af eldi. Hljóðskykur skynjara í hverju einstöku herbergi má ekki vera undir 75 dB(A). Sökkvitæki eru staðsett í andryri og stofu. Eldvarnarteppi í eldhúsi.

LÓÐ OG UMHVERFI
Aðkoma er um afleggjara. Tvö bílastæði eru á lóðinni. Sorptunnur fyrir heimilisorp eru norðan við hús, sjá á afstöðumynd. Allur frágangur á lóðarmörkum skal unninn í samráði við lóðarhafa aðliggjandi lóða.

HEILDARSTÆRÐIR

Brúttórúmmál: 755,8 m³
Brúttóflatarmál: 226,0 m²
Stærð lóðar: 830,8 m²
Nýtingarhlutfall lóðar: 0,27

Skráningartala: Eyrargata 15		Skráningartíðni: Brynhildur Sólveigardóttir																
Landeyðingarnúmer: 226862		Kennitala: 061180-5599																
Matshlutunúmer: 01		Dagur: 0.11.2022																
Uppekking og lýsing																		
D0	D1	D2	D3	D4	D5	D6	D7	D8	D9	D10a	D10b	D11	D12	D13	D14	D15		
Lokun	Rými hæð lóð	Nokun text	Hólkaflokun	Eignarhátt	Borðflatur m ²	Milflatur m ²	Stöng m ²	Op m ²	Brúttóflatur m ²	Brúttóflatur m ² eh + 1,8	Salnað mín	Salnað max	Brúttó rými m ²	Nettóflatur m ²	Brúttóflatur m ²	Rekribata skiptarúmmál	Skipa rými m ²	
Matshluti					231,8	0,0	5,8	5,8	226,0	0,0			778,2	179,2	226,0		584,336	
Botn					22,4													
01					1. Hæð	115,9	0,0	5,8	0,0	115,9	0,0			336,2	89,4	115,9		259,260
A					0101	Íbúð	N	0101		115,9		2,90	2,90	336,2	89,4	115,9		259,260
02					2. Hæð	115,9	0,0	0,0	5,8	110,1	0,0			419,6	89,8	110,1		325,076
A					0201	Íbúð	N	0101		115,9		2,90	4,34	419,6	89,8	110,1		325,076
Athugasemdir																		
Sameignir summa																		
Eignarhátt					Nokun text	V. eignarhátt	Nokun text	Rekribata	Eignarflatur									
					Skiptarúmmál													
Eignarhátt					Nokun text	Brúttóflatur m ²	Séðing m ² án sameignar	Séðing og sameign m ²										
0101					Íbúð	226,0	584,336	584,336										
Alls					226,0	584,336	584,336											
Botnplata																		
Hjúgflatur																		
Ló m ²		Burðflatur m ²	Burðplata m ²	Umvegg m ²	Þar af Gluggar og dýrglas m ²	Ísk m ²	Þar af Hjúgflatur og dýrglas m ²	Eldhúskök	Umvald									
Matshluti		830,8	22,4	111,8	333,0	84,2	131,7	7,2										
Yfirlit																		
A rými		D0 Brúttóflatur m ²	D0M Milflatur m ²	D7 Op m ²	D8 Brúttóflatur m ² með V og F	D9 Brúttóflatur m ² undir 1,8 m með V og F	D11 Brúttóflatur m ²	D12 Nettóflatur m ²	D13 Brúttóflatur m ²									
A rými		231,8			5,8	226,0	755,8	179,2	226,0									
Svair A lokun																		
B rými																		
C rými																		
Fylgrymi (F)																		
Afgangarymi (V)																		
Botnplata		22,4																
Samtals:																		
Flatarmál nýtingarhlutfalls er A rými + B rými undanskild er brúttóflatarmál rýma með salnaðum lægt en 1,8 m, samkvæmt skýlagreglugerð 2013 (breyting var gerð 2016). Nokkun rýma hefur ekki áhrif á útreikning nýtingarhlutfalls.																		
Flatarmál til útreiknings nýtingarhlutfalls		m ²		Ló m ²		Hútfall												
		0,0		830,8		0,00												

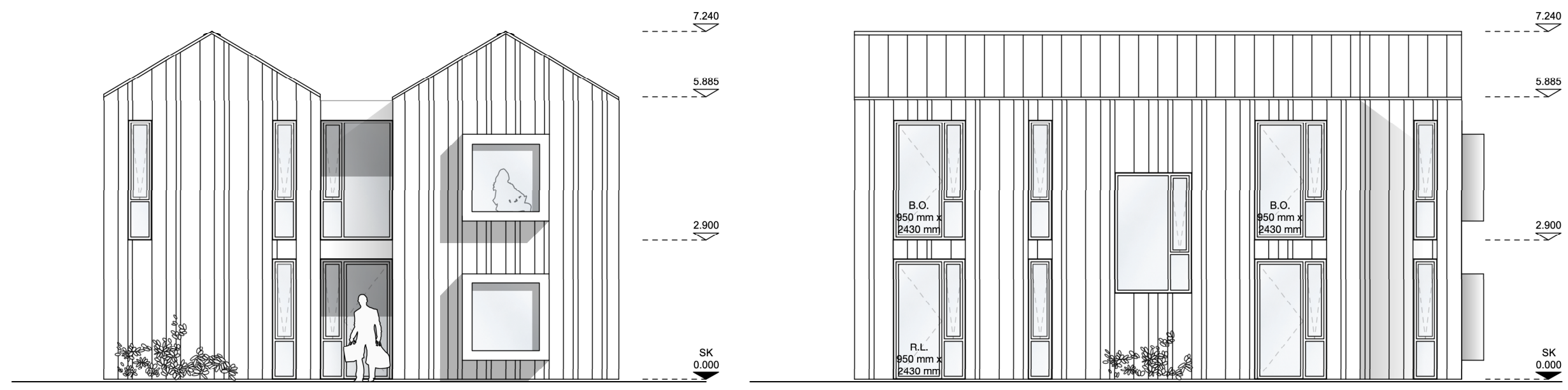

4 ÚTLIT NORÐ-VESTUR
1:100

5 ÚTLIT NORÐ-AUSTUR
1:100

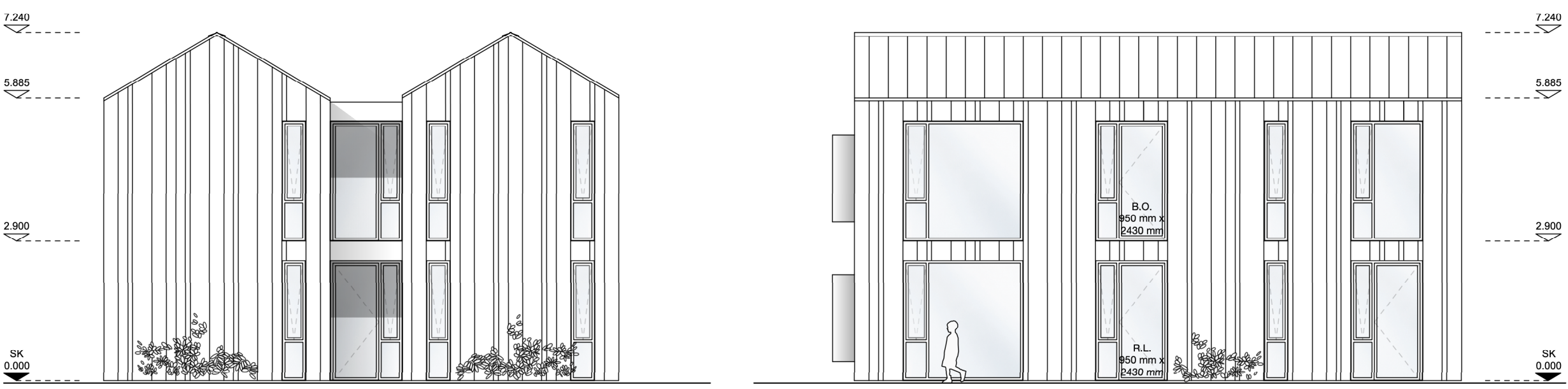

6 ÚTLIT SÚÐ-VESTUR
1:100

7 ÚTLIT SÚÐ-VESTUR
1:100

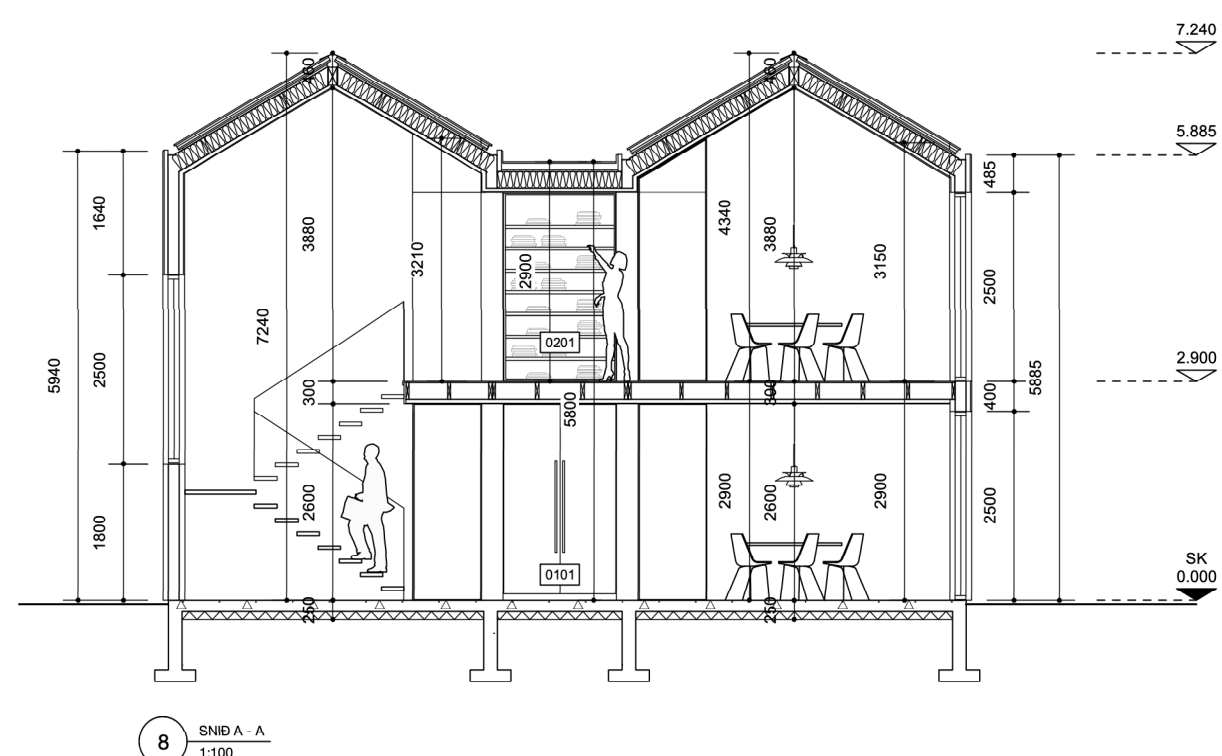

8 SNIÐ A-A
1:100

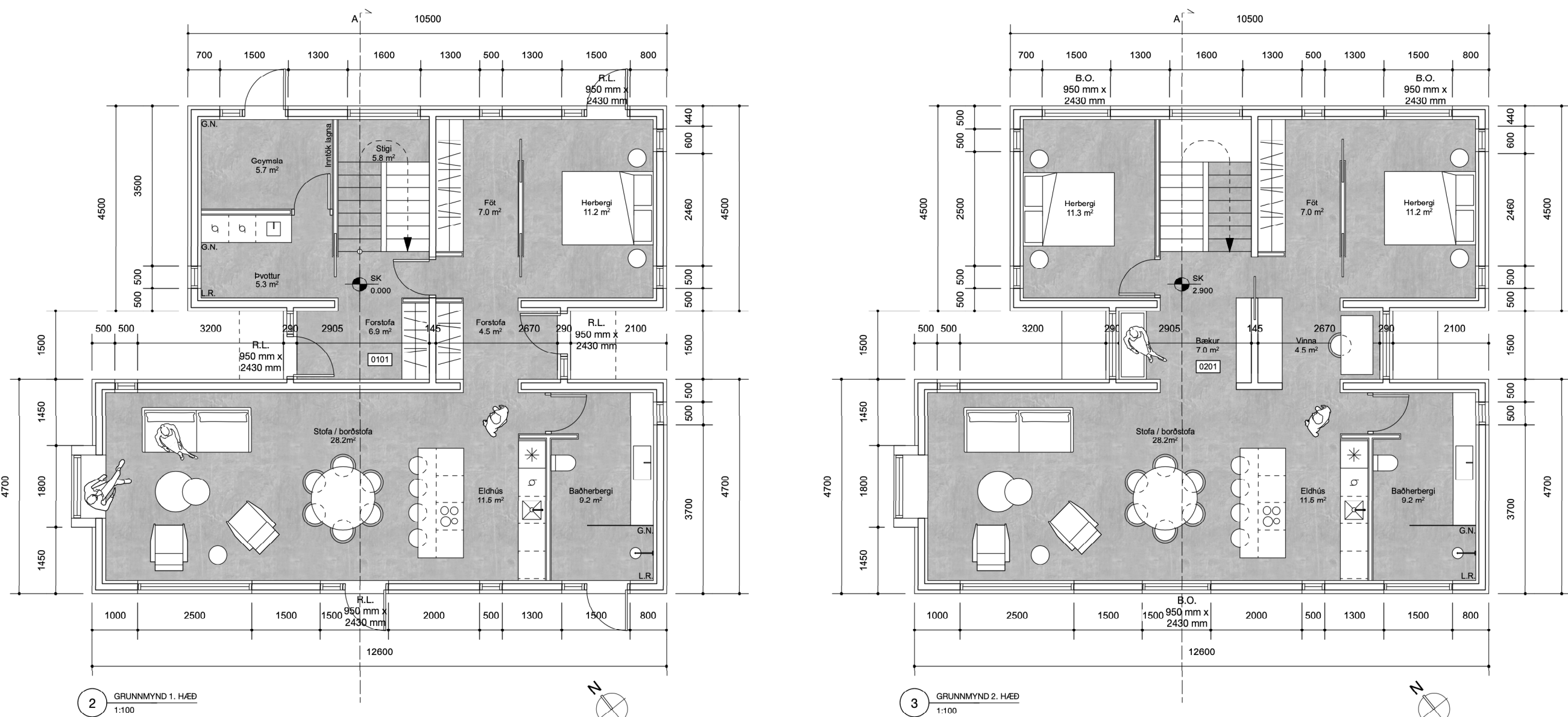

2 GRUNNMYND 1. HÆÐ
1:100

3 GRUNNMYND 2. HÆÐ
1:100

SKÝRING:

- MHL matshluti
- 0101 rýmisnúmer
- SK steypkúði
- GN gólfniðurfall
- LR loftþræsing
- R reykskynjari
- HSL handslökkvitæki
- BO björgunarpör
- RL rýmingarleið
- H hreinsivirki

Ekki skal mæla af teikningu, aðeins málsettar stærðir eru í gildi. Framkvæmdaraðili skal sannreyna öll mál á staðnum.

VERK: AÐALUPPDRAÚTTUR / FRUMDRÖG

HEIMILISFANG: EYRARGATA 15, 820 EYRARBAKKI

LANDNÚMÉR: L226862

STAÐGREINIR:

MATSHLUTI: 01

TEGUND TEIKNINGAR: AFST. GRUNNM. ÚTLIT

DAGSETNING: 10.11.2022

MÁL: 1:100 og 1:500 (A1)

HANNAÐ AF: B.S.

TEIKNAD AF: B.S.

YFIRFARIÐ AF: B.S.

ARKITEKT: Brynhildur Sólveigardóttir / 061180 5599

Akkur Arkitektar

Akkur arkitektar ehf / kt 410611-1200
Garðastræti 37 / 101 Reykjavík
akkur@akkurark.is
+354 695 5484

EYRARGATA 15

VERKNÚMÉR 082

FAGSVIÐ VERKEFNI TEGUND NÚMÉR
A EG AU 001